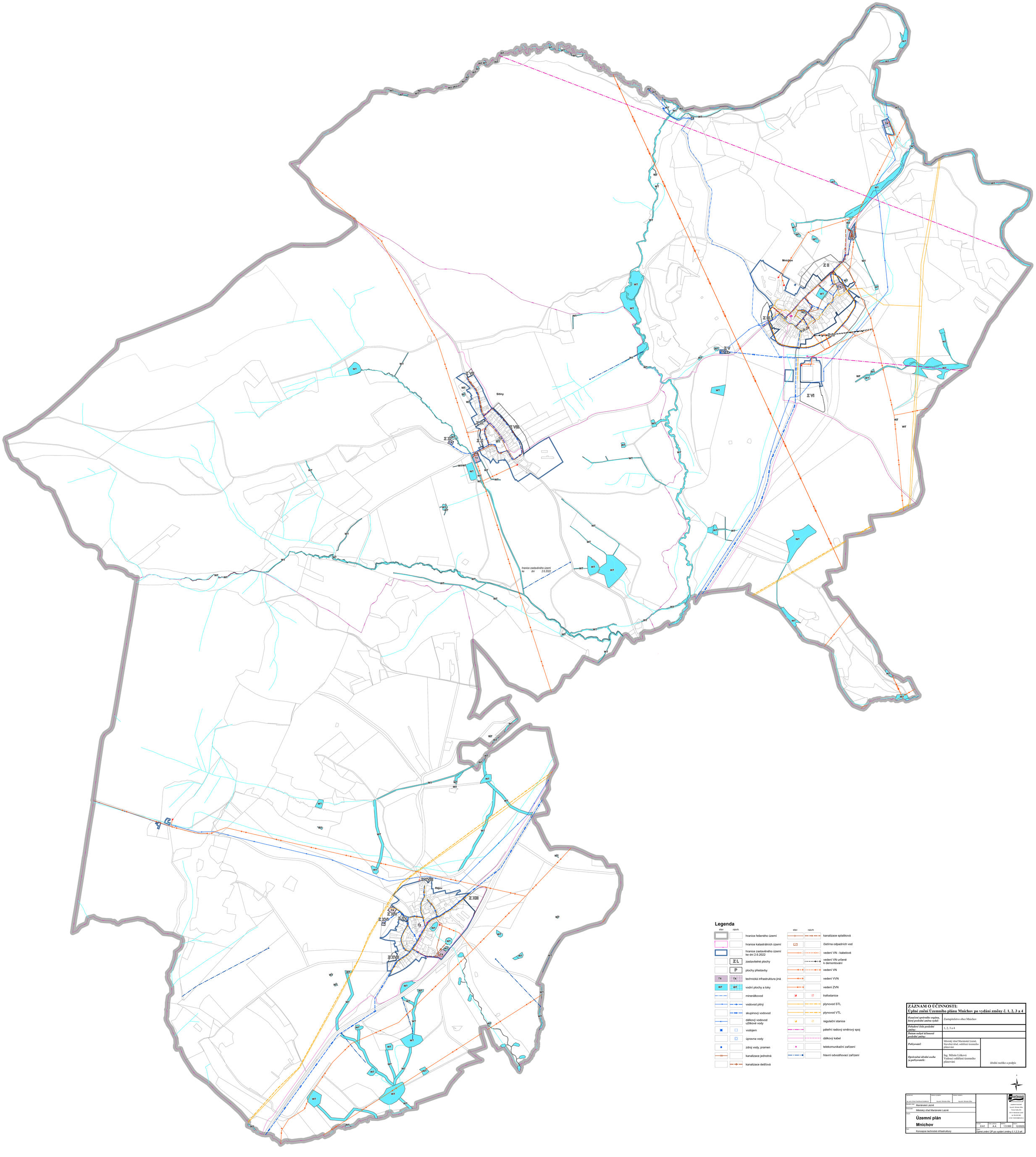

Legenda

stav	návrh		stav	návrh	
		hranice řešeného území			kanalizace splašková
		hranice katastrálních území			čistírna odpadních vod
		hranice zastavěného území ke dni 2.6.2022			vedení VN - kabelové
	Z II	zastavitelné plochy			vedení VN určené k demontování
	P	plochy přestavby			vedení VN
TX	TX	technická infrastruktura jiná			vedení VVN
WT	WT	vodní plochy a toky			vedení ZVN
		minerálkovod			trafostanice
		vodovod pitný			plynovod STL
		skupinový vodovod			plynovod VTL
		dálkový vodovod užitkové vody			regulační stanice
		vodojem			páteřní radiový směrový spoj
		úpravna vody			dálkový kabel
		zdroj vody, pramen			telekomunikační zařízení
		kanalizace jednotná			hlavní odvodňovací zařízení
		kanalizace dešťová			

ZÁZNAM O ÚČINNOSTI:
Úplné znění Územního plánu Mnichov po vydání změny č. 1, 2, 3 a 4

Označení správního orgánu, který poslední změnu vydal:	Zastupitelstvo obce Mnichov	
Pořadové číslo poslední změny:	1, 2, 3 a 4	
Datum nabytí účinnosti poslední změny:		
Pořizovatel:	Městský úřad Mariánské Lázně, Stavební úřad, oddělení územního plánování	úřední razítko a podpis
Oprávněná úřední osoba za pořizovatele:	Ing. Miluše Lišková Vedoucí oddělení územního plánování	

Vypracoval: Ing. arch. Erika Fuschková Kudělová	Hlavní projekt: Ing.arch. Miroslav Křika	Hlavní projekt zelené: Ing.arch. Miroslav Křika	ateliér Hrubý projekční kancelář Ing.arch. Miroslav Křika Prokop Hrubý, RIA 252 01 Mackrlape-Lochovice tel.: 266 000 800 e-mail: atelierhruby@seznam.cz
Objednatel: Město Mariánské Lázně			
Pořizovatel: Městský úřad Mariánské Lázně			
Název: **Územní plán Mnichov**			
Část: Koncepce technické infrastruktury			Měřítko: 1:5 000 · Datum: 12/2023 · Formát: 6 A1 · Počet výkresů: A.4.
			Část: Úplné znění ÚP po vydání změny č.1,2,3 a4