ÚZEMNÍ PLÁN MARIÁNSKÉ LÁZNĚ | odůvodnění

O.1 | Koordinační výkres

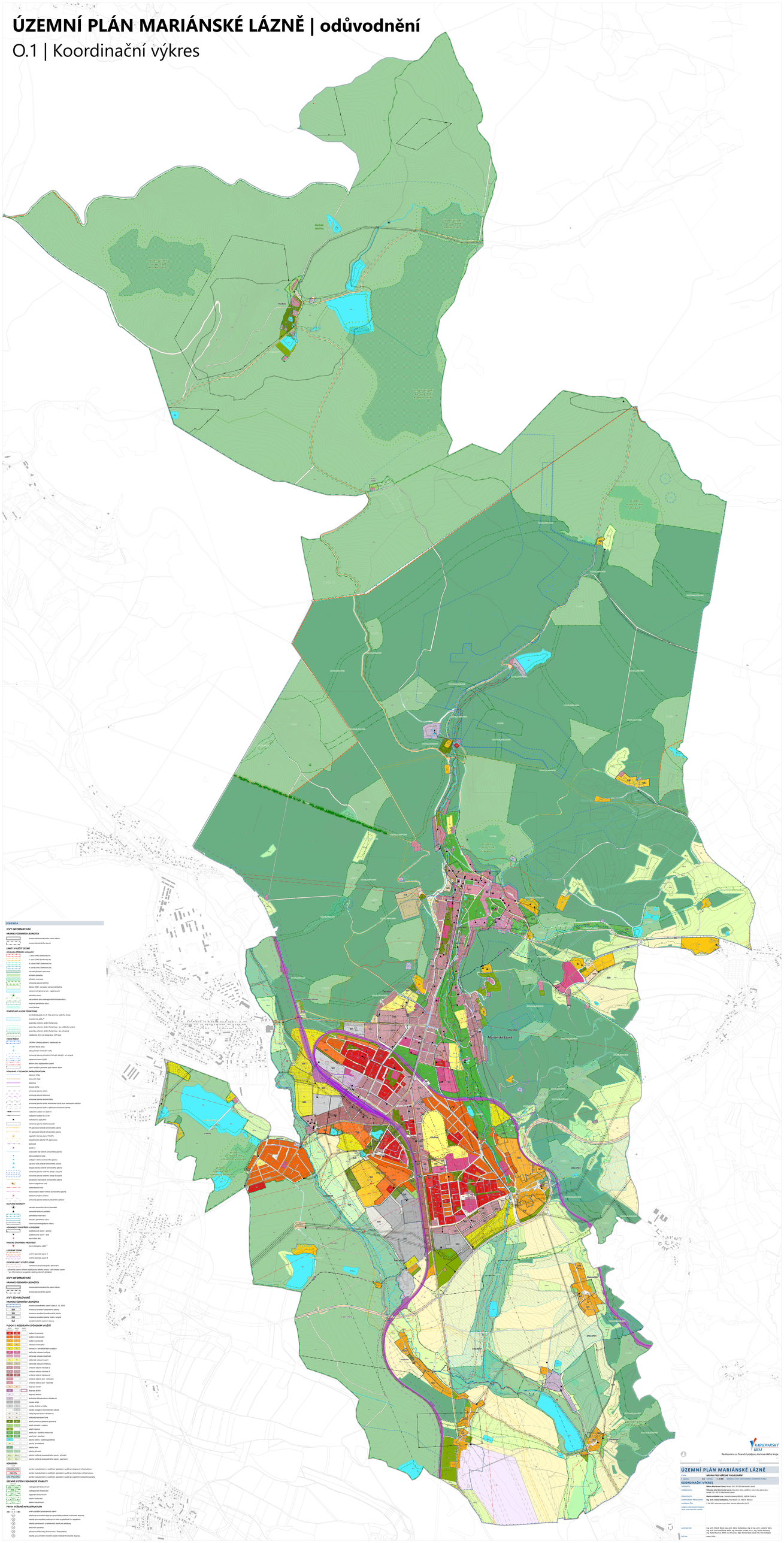
Klášterní rybníky
Klášter
Mariánské Lázně
LEGENDA
JEVY INFORMATIVNÍ
HRANICE ÚZEMNÍCH JEDNOTEK
hranice administrativního území státu
hranice katastrálního území
LIMITY VYUŽITÍ ÚZEMÍ
OCHRANA PŘÍRODY A KRAJINY
CHKO Slavkovský les
II. stupeň CHKO Slavkovský les
III. stupeň CHKO Slavkovský les
IV. stupeň CHKO Slavkovský les
V. stupeň CHKO Slavkovský les
ochranné přírodní teoretické
přírodní památka
přírodní rezervace
ochranné pásmo NATURA
Natura 2000 - evropsky významná lokalita
významný krajinný prvek - registrovaný
památný strom
nárazníková zóna nadkapitálního Slatinného
krajinná památková zóna
zvláštní biotop
ZNEŠKODŇOVÁNÍ A LIKVIDACE POHROM
zaplavitelné pásmo z V. Ohře (ochrana přírodního fondu
zaplavitelné pásmo
potenciálně ohrožené přírodní katastr. hazy (záplavitelné oblasti
potenciálně ohrožené přírodní katastr. hazy (záplavitelné oblasti
potenciálně ohrožené přírodní katastr. hazy (sesuvné oblasti
záplavové 50 ti ná obrazu hazy (ZP 50 leta)
VODNÍ ZDROJ
CHOPAV Chráněná oblast pro ochranu vodních zdrojů
přírodní léčivá voda
přírodní/místní minerální vody
ochranné pásmo přírodních léčivých zdrojů - II. stupeň
zájmové území ÚSES
ochranné pásmo zájmové území
zájmové ústřední ochranné pásmo vodních ploch
OCHRANA A TECHNICKÁ INFRASTRUKTURA
silnice II. třídy
silnice III. třídy
železnice
koridor dráhy
ochranné pásmo silnice
ochranné pásmo železnice
ochranné pásmo koridor dráhy
ochranné pásmo vodní komunikace pro plavbu
ochranné pásmo vodní komunikace
ochranné pásmo letišť s výškovým omezením zástaveb
radiolokační veden na 1,2 GHz
radiolokační veden na 1,2 GHz
radiolokační 2,8 GHz
ochranné pásmo elektronických
ochranné pásmo ochranné ochranného pásma
CR, ochranné ústřední ochranného pásma
regulační stanice plynu VTL/STL
kapacitní plyn. vedení VTL plynovodu
teplovod
kapitola
radiovodní řad ústřední ochranného pásma
ochranné pásmo vodu
zvláštní ústřední ochranného pásma
zdroje vody ústřední ochranného pásma
ZÁSOBOVÁNÍ VODY
ZÁSOBOVÁNÍ ELEKTŘINOU
ZÁSOBOVÁNÍ TEPLEM
ZÁSOBOVÁNÍ PLYNEM
ZÁSOBOVÁNÍ ROPOVODY
ZÁSOBOVÁNÍ TELEKOMUNIKACEMI
ZÁSOBOVÁNÍ ODPADY
ZÁSOBOVÁNÍ ZELENĚ
ZÁSOBOVÁNÍ ZELENĚ
OSTATNÍ LIMITY VYUŽITÍ ÚZEMÍ
JEVY INFORMATIVNÍ
HRANICE ÚZEMNÍCH JEDNOTEK
hranice administrativního území státu
hranice katastrálního území
JEVY SCHVÁLOVACÍ
HRANICE ÚZEMNÍCH JEDNOTEK
hranice zastavěného území k datu 1. 11. 2015
hranice a označení zastavitelné plochy
hranice a označení transformované plochy
hranice a označení plochy změn v krajině
ozelenění plochy zeleně/ veřejná
PLOCHY S ROZDÍLNÝM ZPŮSOBEM VYUŽITÍ
SMÍŠENÉ OBYTNÍ
bydlení rozptýlené
bydlení individuální
bydlení venkovské
rekreace hromadná
rekreace v zahrádkářských osadách
občanské vybavení veřejné
občanské vybavení tělovýchov
občanské vybavení sport
občanské vybavení hřbitovy
zvláštní zájmové individ 1
zvláštní zájmové individ 2
zvláštní zájmové obsluhovat
zvláštní zájmové jiné - rekreační
zvláštní zájmové jiné - lázeňské
zeleň parková
zeleň ochranná a izolační
zeleň krajinná
zeleň jiná - lázeňská hromadná
zeleň jiná - lázeňská
plochy vodní a vodohospodářské
plochy zemědělské
plochy lesní
plochy přírodní
plochy veřejné nezastavěného prostoru - přírodní
plochy veřejné nezastavěného prostoru - sportovní
KONCEPT
hranice nad plochami s rozdílným způsobem využití pro dopravní infrastruktury
hranice nad plochami s rozdílným způsobem využití pro technickou infrastrukturu
hranice nad plochami s rozdílným způsobem využití pro ostatní neobydlené prostory
ÚZEMNÍ SYSTÉM EKOLOGICKÉ STABILITY
nadregionální biocentrum
nadregionální biokoridor
regionální biocentrum
lokální biokoridor
lokální biocentrum
PRVKY VEŘEJNÉ INFRASTRUKTURY
změny vyžadující prostorové rezervy
hlavní pro umístění dopravní dopravní infrastruktury
hlavní pro umístění technické vedení nadzemní technické infrastruktury
hlavní pro umístění veřejné vybavenosti
hlavní pro umístění veřejné vybavenosti
hlavní pro umístění veřejné vybavenosti