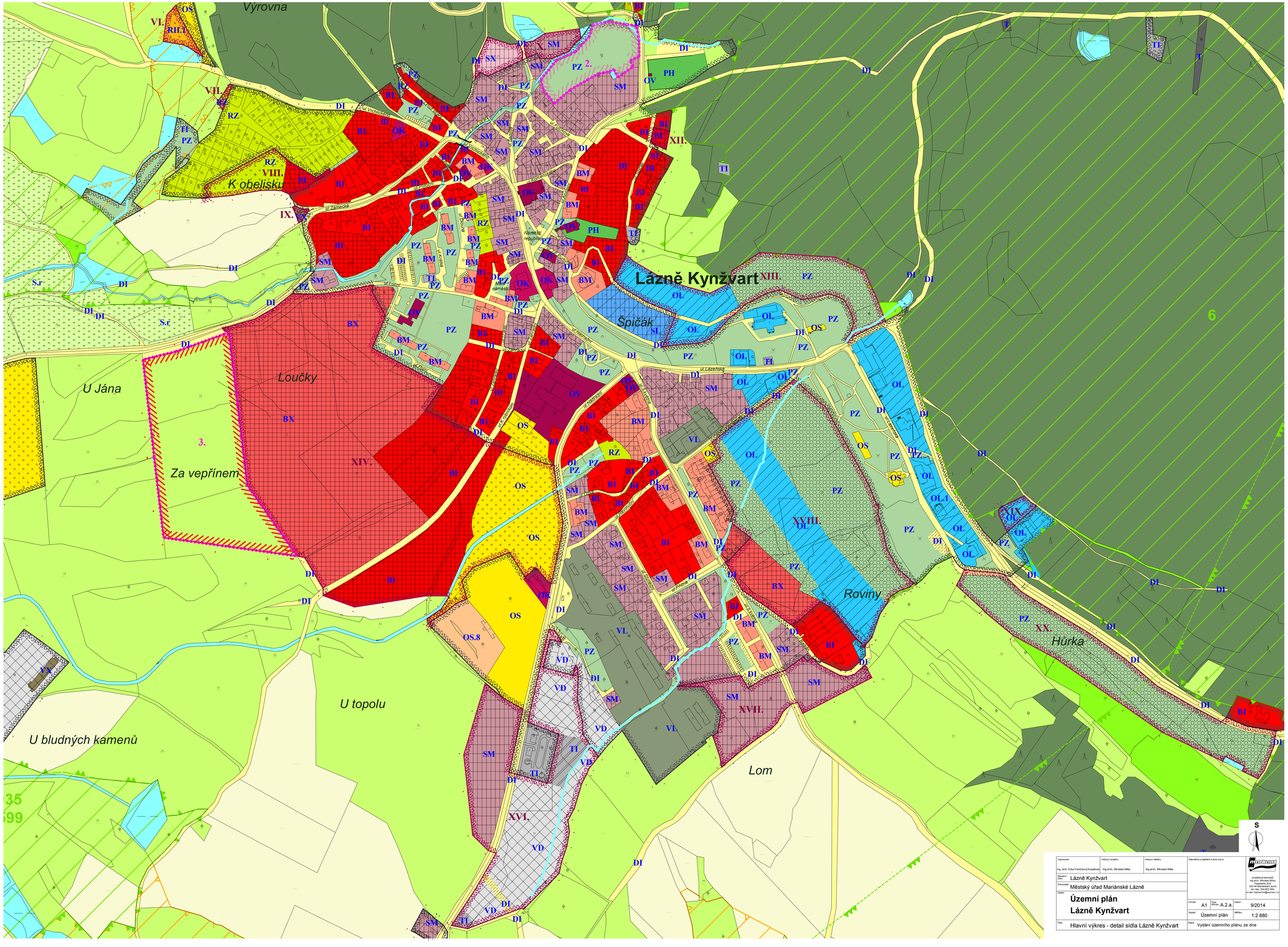

Vypracovat : Ing. arch. Erika Frančíková Kubálková	Vedoucí projektu : Ing.arch. Miroslav Mika	Vedoucí ateliéru : Ing.arch. Miroslav Mika	Odpovědný projektant a autorizace :
Stavební úřad : Lázně Kynžvart			
Pořizovatel : Městský úřad Mariánské Lázně			
Obsah : **Územní plán Lázně Kynžvart**			
Část : Hlavní výkres - detail sídla Lázně Kynžvart			

markant
projektová kancelář
Ing.arch. Miroslav Mika
Palackého 303
353 04 Mariánské Lázně
tel.+fax: 354 602 884
e-mail: markantm@seznam.cz

Formát : A1	Číslo výkresu : A.2.a.	Datum : 9/2014	
Stupeň : Územní plán		Měřítko : 1:2 880	
Etapa : Vydání územního plánu ze dne			